ДЕПАРТАМЕНТ ЗДРАВООХРАНЕНИЯ ТЮМЕНСКОЙ ОБЛАСТИ

Государственное бюджетное учреждение здравоохранения Тюменской области «Перинатальный центр» (г.Тюмень)

Государственное бюджетное учреждение здравоохранения Тюменской области «Перинатальный центр» (г.Тюмень)

Дата основания ПЦ - 18 ноября 1982 года
(Акушерский стационар Городской клинической больницы №3)
Под настоящим названием учреждение функционирует с июля 2011 года.

Ул.Даудельная, 1



Ул.Энергетиков, 26



Перинатальный центр (ПЦ) - самое крупное в Уральском Федеральном округе России учреждение материнства и детства, приоритетным направлением которого является охрана и укрепление репродуктивного здоровья населения и рождение здорового ребенка



Главный врач - **Кукарская Ирина Ивановна**, Заслуженный врач России, врач акушер-гинеколог высшей категории, главный внештатный акушер-гинеколог Департамента здравоохранения Тюменской области, заведующий кафедрой акушерства, гинекологии и перинатологии института материнства и детства ФГБОУ ВО «Тюменский государственный медицинский университет» Минздрава РФ, доктор медицинских наук, Почетный работник здравоохранения Тюменской области, Почетный гражданин Тюменской области. Осуществляет руководство ПЦ с 2010 года

- **Цель деятельности ПЦ** - снижение показателей материнской заболеваемости и смертности, младенческой смертности, гинекологической заболеваемости, инвалидизации детей в регионе на основе концентрации и интеграции организационных, диагностических и лечебных технологий
- **Миссия ПЦ** - обеспечение высококачественной медицинской помощи женщинам во время беременности, родов и в послеродовом периоде, а также новорожденным
- **Ценности ПЦ -** здоровье матери и ребенка, устойчивый демографический рост, индивидуальный подход, создание безопасной среды, современные технологии и методы лечения

ТЮМЕНСКАЯ ОБЛАСТЬ

Жителей
в Тюменской области **1 552 148**

Женское население
Тюменской области **798 431**

Женское население
фертильного возраста **370 176 (46,4%)**

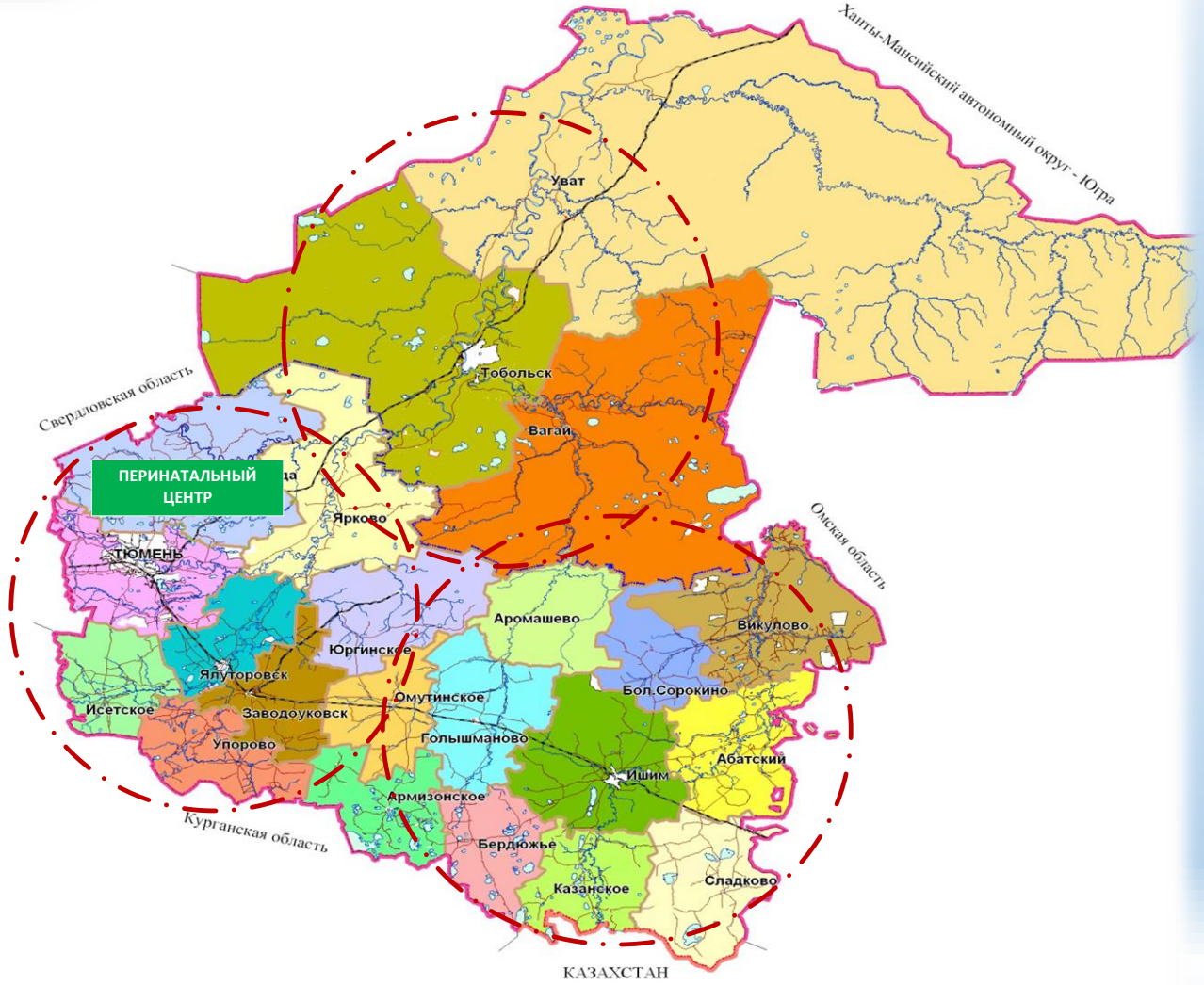

В трехуровневой системе организации медицинской помощи Тюменской области Перинатальный центр является главным учреждением материнства и детства, третьего уровня (3А) – оказание населению первичной медико-санитарной помощи, в том числе первичной специализированной медицинской помощи, а также специализированной, в том числе высокотехнологичной медицинской помощи

Учреждения региона по уровню		
I	II	III
19	4	1

Перинатальный центр занимает территорию площадью 48 621 м^2, общая площадь зданий 23 783 м^2, в составе 7 лечебных корпусов:
- 3 акушерских стационара (2 по 5 этажей, 1- 4-х этажное)
- 3 корпуса - 2-х этажные
- 1 корпус – 3 этажа









Основной состав ПЦ расположился на пересечении улиц Даудельная, Свердлова, Немцова по адресу улица Даудельная, 1

Основные характеристики ГБУЗ ТО «Перинатальный центр» (г.Тюмень)

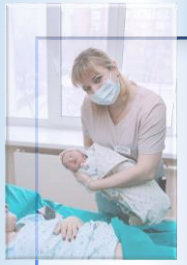

Численность работников составляет 898 (218 врачей)



Мощность поликлиники - 208 посещений в смену

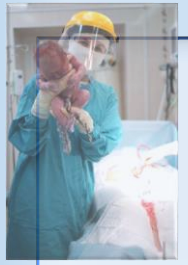

Стационарные отделения (357 коек)

Дневной стационар (8 коек)



Дистанционные консультативные центры с выездными анестезиолого-реанимационными бригадами



Лабораторных исследований более 1,5 млн. в год



Более 1000 в год беременных группы риска состоит на учете



Отделения реанимации новорожденных, патологии новорожденных и недоношенных детей



Число родов - более 8000 в год (51% родов региона)

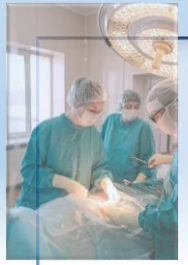

Высшую и первую квалификационную категорию имеют 55% врачей и 67% среднего мед.персонала

Структура ГБУЗ ТО «Перинатальный центр» (г.Тюмень)

Специализированная медицинская помощь оказывается в амбулаторных, стационарных условиях и в условиях дневного стационара врачами-специалистами и включает в себя профилактику, диагностику и лечение заболеваний и состояний

- стационарные отделения - 357 коек;
- амбулаторно-поликлинические подразделения (женское консультативно-диагностическое отделение, отделение планирования семьи и репродукции, отделение антенатальной охраны плода, медико-генетическая консультация, отделение иммуно-аллергологического консультирования, рентгенологическое отделение, физиотерапевтическое отделение);
- дневной стационар (8 мест);
- акушерский дистанционный консультативный центр с выездной анестезиолого-реанимационной акушерской бригадой для оказания экстренной и неотложной медицинской помощи;
- дистанционный консультативный центр с выездной анестезиолого-реанимационной неонатальной бригадой;
- диагностические службы;
- общебольничные подразделения;
- административно-управленческие отделы;
- инженерно-технические и хозяйственные службы.





Структура ГБУЗ ТО «Перинатальный центр» (г.Тюмень)

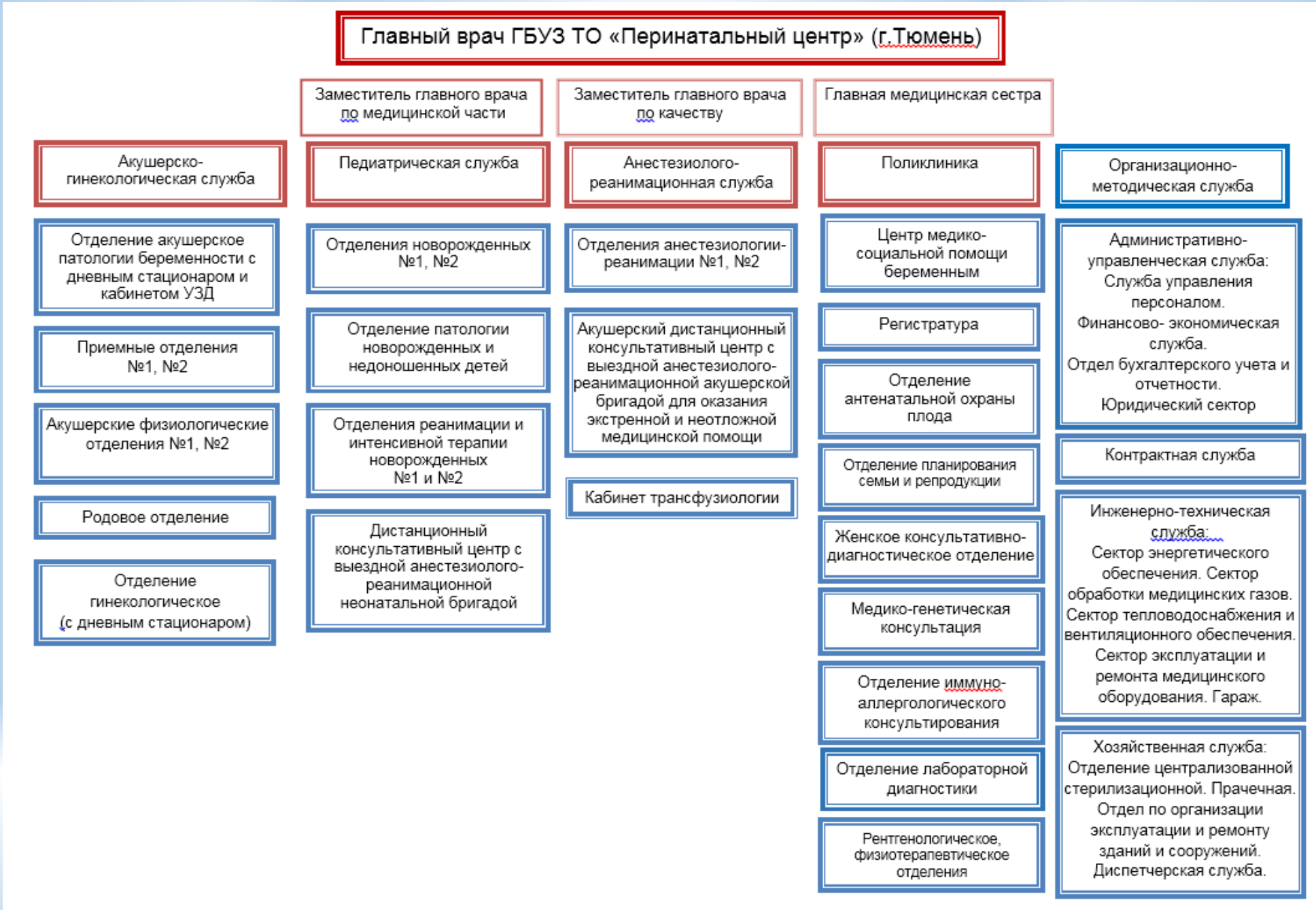

В составе ПЦ функционируют отделения экстренной консультативной помощи и медицинской эвакуации для оказания экстренной и неотложной медицинской помощи

- акушерский дистанционный консультативный центр с выездной анестезиолого-реанимационной акушерской бригадой

- дистанционный консультативный центр с выездной анестезиолого-реанимационной неонатальной бригадой. Основная задача дистанционных центров - оказание медицинской помощи женщинам и новорожденным детям (возраст от рождения 0-28 дней) в критическом состоянии, находящихся в медицинских учреждениях 1-2 уровня Тюменской области, транспортировка тяжелого контингента пациентов в ПЦ или другие медицинские организации региона.





Инновационные технологии в ПЦ:

- Территориальный реанимационно-консультативный Центр (ежедневное он-лайн консультирование акушерских реанимационных больных), единственный в РФ
- Технологии заместительной почечной терапии (Аквариус)
- Слинговые операции в гинекологии
- Внедрены современные методы: определения уровня эндотоксина для оценки эффективности терапии, гемосорбция липополисахарида в лечении септического шока (токсипак, тореймиксин, алтека), освоено оборудование для проведения ингаляции оксидом азота
- Ультразвуковые навигации магистральных сосудов и идентификация эпидурального пространства
- Методики бережного перекладывания пациентов в операционной
- Освоен наружный акушерский поворот при тазовом предлежании (снижение % КС)
- Тест Xpert GBS для обнаружения ДНК стрептококка группы В (GBS) на анализаторе Gene-Xpert с использованием автоматической ПЦР в реальном времени
- Ретинальная камера, позволяющая своевременно диагностировать ретинопатию у недоношенных детей и в более ранние сроки проводить её лечение, избегая такого тяжелого осложнения как слепота
- Катамнез (тариф на оказание специализированной амбулаторной медицинской помощи, пациенткам, перенесшим критическое состояние в период беременности, родов и в послеродовом периоде)
- ПЦР-исследования в реальном времени (на генетические полиморфизмы, наследственные тромбофилии, HLA-типирование супружеских пар, выявление мутаций гена CFTR, ассоциированный с муковисцидозом и т.п.).

Социально-ориентированные проекты:

- С 2006 года Тюменская область одной из первых в стране предоставляют возможность бесплатного лечения бесплодия методами вспомогательных репродуктивных технологий. В ПЦ осуществляется комплекс системных и эффективных диагностических и лечебных мероприятий, направленных на сохранение репродуктивного здоровья супружеской пары и восстановления детородной функции в случае снижения фертильности у супругов, подготовка к беременности методами ВРТ (ЭКО, ИКСИ и др.).
- Пренатальная диагностика хромосомной патологии плода, медико-генетическое консультирование
- Неонатальный скрининг на наследственные заболевания новорожденных: фенилкетонурию, гипотиреоз, галактоземию, муковисцидоз, адреногенитальный синдром)
- Медико-социальная помощь беременным, находящимся в трудной жизненной ситуации и несовершеннолетним;
- Цитогенетическая, биохимическая диагностика наследственных заболеваний.

Тюменский областной перинатальный центр оказывает организационно–методическую помощь специалистам МО I и II уровня, организует формирование единых алгоритмов (протоколов лечения) оказания акушерско-гинекологической и неонатологической помощи, проводит клинико-экспертную работу по оценке и контролю качества медицинской помощи пациентам в МО I и II уровней.

Участие учреждения в социально-ориентированных проектах и программах на территории, в том числе в реализации приоритетных национальных проектов

Целевые показатели службы в соответствии с целями и задачами национального проекта «Здравоохранение», "Программы развития детского здравоохранения, включая создание современной инфраструктуры оказания медицинской помощи детям": младенческая смертность, преждевременные роды.

- Снижение показателей достигнуто путем совершенствования оказания специализированной, в том числе высокотехнологичной, медицинской помощи, повышения доступности и качества медицинской помощи на всех этапах ее оказания, правильной маршрутизации, а также профилактики заболеваемости.
- Врачи Перинатального центра в 2020 году стали номинантом главной медицинской профессиональной премии страны «Призвание» «За проведение уникальной операции, спасшей жизнь человека».

Перинатальный центр отличает активная, многочисленная **ПРОФСОЮЗНАЯ ОРГАНИЗАЦИЯ**, лидером которой является ее председатель, врач анестезиолог-реаниматолог Гурина Оксана Николаевна.



ЕСЛИ ТЫ В ПРОФСОЮЗЕ, ТО

- **Ты получаешь профсоюзный билет, Дисконтную карту члена профсоюза, она действует по всей Тюменской области и дает скидку более чем у 400 партнеров.**
- **Можешь обратиться в профком для решения трудовых вопросов.**
- **Получить БЕСПЛАТНУЮ консультацию:**

- по решению жилищных вопросов, по вопросам выхода на пенсию, охраны труда.

- **Получаешь выделение материальной помощи на случай юбилейной даты в 50 лет и каждые последующие 5 лет.**
- **Получаешь материальную помощь на случай трудной жизненной ситуации.**
- **Премирование за активное участие в спортивных и культурно-массовых мероприятиях.**
- **Получение индивидуального сертификата мужчинам к 23 февраля, женщинам к 8 марта .**
- **Предоставляются бесплатные билеты или билеты с частичной оплатой на спектакли для взрослых и детей.**
- **Специальные скидки на санаторно-курортное лечение, распространяющиеся на всех членов семьи.**
- **Для детей конкурсы рисунков, песен и стихов с вручением подарков всем участникам конкурсов.**
- **Подарки детям первоклассникам к 1 сентября и выпускникам 9 и 11 классов.**
- **Организация праздничного мероприятия к Дню защиты детей .**
- **Подарки на Новый год всем членам Профсоюза и их детям.**
- **Специальная стоимость при участии в оплачиваемых корпоративных мероприятиях Перинатального центра.**


ПЕРИНАТАЛЬНЫЙ ЦЕНТР


ПЕРИНАТАЛЬНЫЙ ЦЕНТР

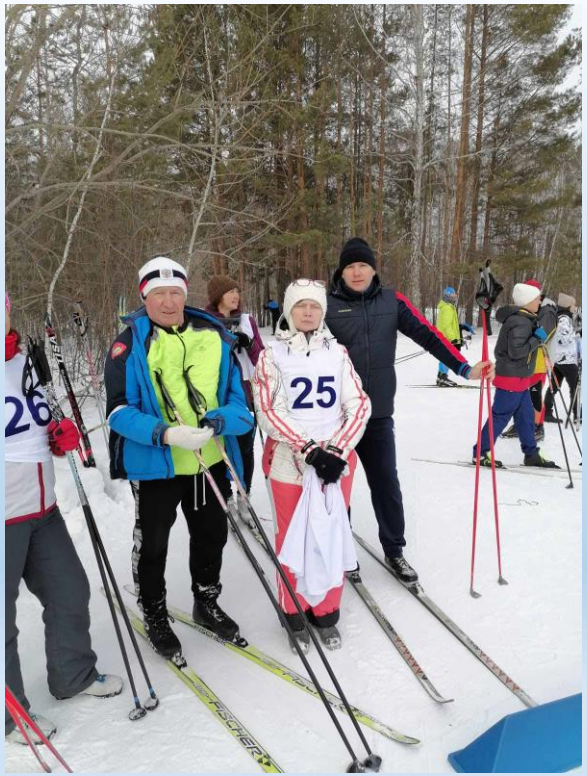
25
26
FISCHER






ПЕРИНАТАЛЬНЫЙ ЦЕНТР (г. ТЮМЕНЬ)
СПРАВКА


С 8 марта!









ПЕРИНАТАЛЬНЫЙ ЦЕНТР
(г. Тюмень)
государственное бюджетное
учреждение здравоохранения
Тюменской области







ПЕРИНАТАЛЬНЫЙ ЦЕНТР (г. ТЮМЕНЬ)

Государственное бюджетное учреждение здравоохранения Тюменской области

Перинатальный центр – этот кузница высокопрофессиональных врачебных кадров. Сегодня кадровый состав учреждения составляют 190 врачей разных специальностей. Руководство учреждением осуществляют специалисты, многие из которых пришли работать сюда сразу после ВУЗа и остались здесь….





Почетный гражданин Тюменской области
Заслуженный врач РФ
Почетный работник здравоохранения Тюменской области

Ирина Ивановна Кукарская

Главный врач ГБУЗ ТО «Перинатальный центр» (г.Тюмень)

С 2001 года главный акушер-гинеколог управления по здравоохранению администрации г. Тюмени, с 2005 года - главный внештатный акушер-гинеколог Департамента здравоохранения Тюменской области, заведующий кафедрой акушерства, гинекологии и перинатологии Института материнства и детства ФГБОУ ВО ТГМУ Минздрава РФ, д.м.н., профессор. Под руководством И.И. Кукарской в Тюменской области началась работа по развитию междисциплинарного взаимодействия при оказании медицинской помощи сложным пациентам в акушерстве и гинекологии, созданию дистанционных консультативных центров, которые сегодня функционируют на базе перинатального центра для оказания экстренной и неотложной анестезиолого-реанимационной, акушерской, неонатологической медицинской помощи и медицинской эвакуации. Организация внедрения органосохраняющих и кровесберегающих методов лечения в акушерстве, применению новых технологий в оперативной гинекологии, реализация мероприятий по лечению бесплодия с применением вспомогательных репродуктивных технологий. Член Президиума и вице-президент Российского общества акушеров-гинекологов (РОАГ), председатель аттестационной комиссии Департамента здравоохранения ТО, член аттестационной комиссии Уральского Федерального округа, член квалификационной комиссии Росздравнадзора, председатель Государственной экзаменационной комиссии ГАПОУ ТО «Тюменский медицинский колледж», член редакционного Совета профильного журнала «Акушерство и гинекология».



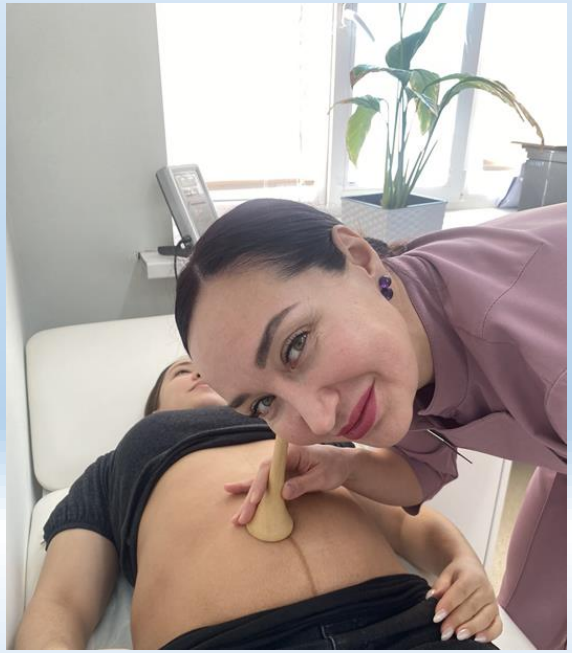

Татьяна Владимировна Легалова

Заместитель главного врача по медицинской части ГБУЗ ТО «Перинатальный центр» (г.Тюмень), к.м.н.

С 2000 года по настоящее время трудовая деятельность в Перинатальном центре г. Тюмень.
Организация плановой и экстренной медицинской помощи пациенткам акушерско-гинекологического профиля в перинатальном центре.
Взаимодействие с медицинскими организациями Тюменской области, в т.ч. междисциплинарное (дистанционно-консультативная и выездная работа, участие в городских и областных консилиумах, комиссиях).
Освоение и широкое внедрение в практику новых методов лечения в акушерстве. Защитила кандидатскую диссертацию, посвященную борьбе с послеродовыми кровотечениями методом, который сегодня активно используется во всех медицинских организациях Тюменской области и входит в федеральные клинические рекомендации.
Является ассистентом кафедры акушерства, гинекологии и перинатологии Института материнства и детства ФГБОУ ВО ТГМУ Минздрава РФ.
В 2020 году стала номинантом главной медицинской профессиональной премии страны «Призвание» «За проведение уникальной операции, спасшей жизнь человека».

Служебный телефон
(3452) 45-30-70





Елена Анатольевна Беева

Заместитель главного врача по качеству
ГБУЗ ТО «Перинатальный центр» (г.Тюмень)

Оказание медицинской помощи населению города Тюмени и Тюменской области. Улучшение качества и безопасности оказания медицинской помощи. Куратор службы родовспоможения Тобольска и Тобольского района. Взаимодействие с Тюменским государственным медицинским университетом на государственных экзаменах студентов 6 курса.
Работа в составе аккредитационной и аттестационной комиссии. Стаж работы – 25 лет.

Служебный телефон
(3452) 45-00-49



Служебный телефон
(3452) 45-30-70

Заслуженный врач РФ
Отличник здравоохранения

Марина Владимировна Швечкова

Начальник анестезиолого-реанимационной службы ГБУЗ ТО «Перинатальный центр» (г.Тюмень), к.м.н.

Заведующий акушерским дистанционным реанимационно-консультативным центром по оказанию экстренной акушерско-гинекологической, реанимационно-анестезиологический помощи женщинам Тюменской области, организации эвакуации пациенток при возникновении критических акушерских состояний. Является главным внештатным анестезиологом-реаниматологом в акушерстве Департамента здравоохранения Тюменской области Организовала мониторинг КАС, включающий оперативный, динамический контроль за состоянием здоровья женщин с критическими акушерскими состояниями, оказание круглосуточной консультативной помощи, включая телемедицинские консультации. Организовала внедрение послеоперационного обезболивания «Quadratus lumborum block» с использованием ультразвуковой навигации, что обеспечивает адекватную анальгезию у родильниц, ускоряет раннюю мобилизацию и реабилитацию после операции кесарева сечения. Руководила внедрением в практику методики контролируемой роженицей эпидуральной анальгезии в родах (patient-controlled epidural analgesia - PCEA) с использованием переносной автоматизированной инфузионной системой Rythmic evolution. Организовала успешное внедрение метода ЭКМО в период пандемии COVID-19 (аппаратный метод временного замещения (поддержания) функции газообмена, непосредственным воздействием на кровь и гемоциркуляцию, используемый у пациентов, находящихся в критическом состоянии)



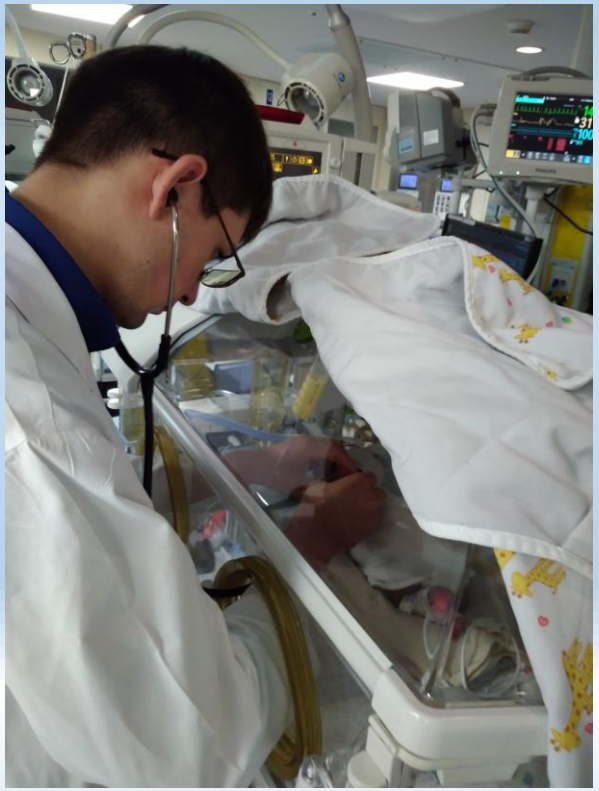

Антон Владимирович Танзыбаев

Начальник педиатрической службы ГБУЗ ТО «Перинатальный центр» (г.Тюмень)

Трудовой путь Антон Владимирович начал после окончания ординатуры по неонатологии и анестезиологии-реанимации в ГБУЗ ТО «Перинатальный центр» (г. Тюмень), в отделении реанимации и интенсивной терапии новорождённых.

С 2017 года является врачом анестезиологом-реаниматологом дистанционно-консультативного центра с выездной анестезиологической реанимационной неонатальной бригадой.

В 2017 году прошел стажировку в Южной Корее по обмену передовым международным опытом в области неонатологии и реаниматологии. В 2020–2021 гг. руководил педиатрической службой Моноинфекционного госпиталя, где в сложный период пандемии Антон Владимирович с честью выполнил свой долг, организуя медицинскую помощь детям и вдохновляя коллектив на самоотверженную работу.

С 2021 по 2025 годы руководил отделением реанимации и интенсивной терапии (новорождённых и недоношенных детей, в том числе с хирургической патологией) детского стационара ОКБ № 2.

С 2025 года возглавил педиатрическую службу ГБУЗ ТО «Перинатальный центр».

Танзыбаев А.В. - автор нескольких научных публикаций, соавтор двух монографий по неонатологии, двух сборников по детской хирургии, которые обогатили профессиональное сообщество актуальными данными и практическими рекомендациями. В настоящее время Антон Владимирович реализует стратегические задачи по развитию неонато логической и педиатрической помощи в регионе, уделяя особое внимание по вышению квалификации персонала и внедрению инновационных методик.

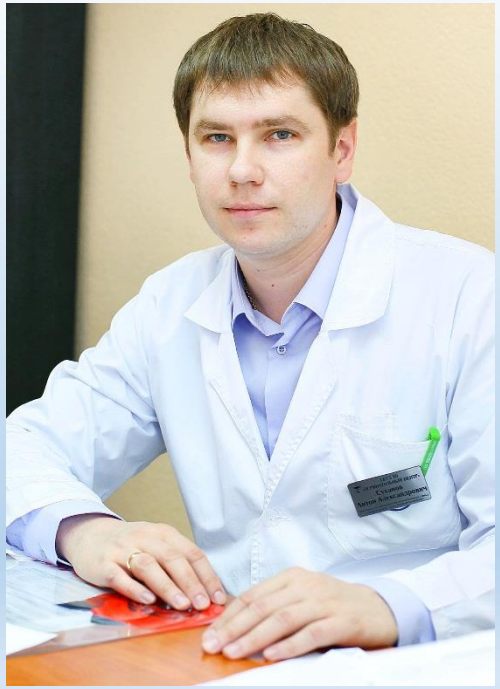

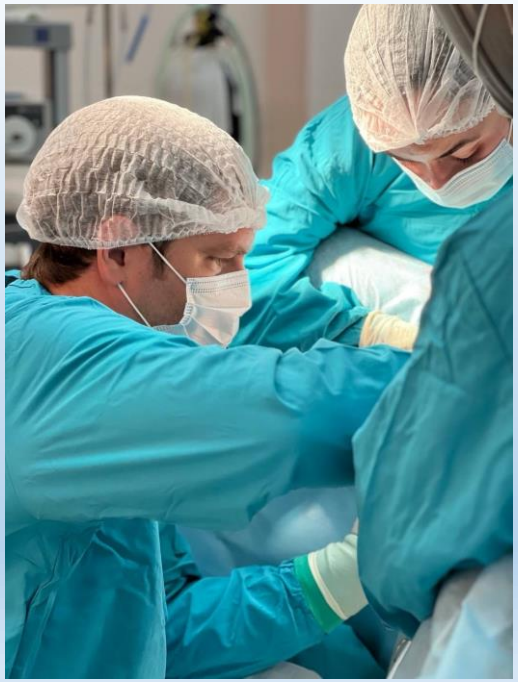



Антон Александрович Суханов

Заведующий гинекологическим отделением ГБУЗ ТО «Перинатальный центр» (г.Тюмень), д.м.н.

Занимается внедрением в оперативную гинекологию новых методов лечения пролапса тазовых органов путем эндоскопической промонтофиксации.
Благодаря поддержке Департамента здравоохранения проведен капитальный ремонт отделения, расширен штат сотрудников и объём оперативной помощи женщинам Тюменской области.
Объем гинекологических операций увеличен в 1,8 раза в 2023 году по сравнению с 2022 г.
Совмещает работу на кафедре акушерства и гинекологии Института материнства и детства ФГБОУ ВО ТГМУ Минздрава РФ



Отличник здравоохранения

Татьяна Георгиевна Большакова

Врач акушер-гинеколог гинекологического отделения ГБУЗ ТО «Перинатальный центр» (г.Тюмень)

С 1985 года по настоящее время трудовая деятельность в Перинатальном центре г. Тюмени.
Является основоположником эндоскопической гинекологии в Перинатальном центре. Опытный врач, наставник и учитель молодых врачей отделения гинекологии, ежедневно передающий свои знания и умения.
Работает врачом акушером-гинекологом в отделении гинекологии, непрерывный стаж 39 лет.

Ветеран труда.



Наталья Владимировна Пыленко

Заведующий отделением антенатальной охраны плода ГБУЗ ТО «Перинатальный центр» (г.Тюмень), к.м.н.

С 2008 года работает в Перинатальном центре г. Тюмени, совмещая с деятельностью на кафедре акушерства и гинекологии Института материнства и детства ФГБОУ ВО ТГМУ Минздрава РФ, в 2014 году защитила кандидатскую диссертацию.
С 2021 года работает заведующим отделением антенатальной охраны плода. Руководила организацией кабинета телемедицинских консультаций с Федеральными центрами при выявленных пренатально аномалиях развития плода, с последующим направлением на родоразрешение в федеральные организации для оказания высокотехнологической медицинской помощи новорожденным со сложными пороками развития плода. В годы работы произошло увеличение охвата беременных пренатальным скринингом, снижение процента прерываний беременности по медицинским показаниям и младенческой смертности от пороков развития плода за счет мультидисциплинарного подхода в работе перинатального консилиума и плотной работы с федеральными центрами





Елена Федоровна Хмелева

Заведующий отделением лабораторной диагностики ГБУЗ ТО «Перинатальный центр» (г.Тюмень)

С 2004 года возглавила Клинико-диагностическую лабораторию. Под ее руководством лаборатория продвинулась в области современных технологий высокого уровня. Освоен пренатальный скрининг I и II триместров беременности, внедрены современные молекулярно-биологические технологии, позволяющие тестировать биологический материал на уровне ДНК и РНК.

С 2020 года присоединилась к региональной программе тестирования COVID-19 ПЦР-методом у беременных.

Проводится скрининг вируса папилломы человека (ВПЧ) для пациенток Тюменской области.

Лаборатория состоит из плановый службы и 3-х экстренных лабораторий, оказывающих помощь в течение 24 часов на современном высокотехнологичном оборудовании. Сегодня лаборатория стремительно идёт в ногу с новейшими технологиями, приобретается оборудование и осваиваются новые технологии и новые методы исследований. В перспективе развитие молекулярно-биологических генетических технологий.

Служебный телефон
(3452) 50-82-69





Надежда Сергеевна Фарйон

Заведующий поликлиникой
ГБУЗ ТО «Перинатальный центр» (г.Тюмень)

Выпускница Тюменской государственной медицинской академии, до заведования поликлиникой руководила акушерским стационаром №2 на ул.Энергетиков, 26.

Еще студенткой 4 курса в 2007 году, когда пришла на практику в этот стационар была очарована им и поняла для себя «Я хочу здесь работать!» И вот, спустя несколько лет, за плечами Тюменский медицинский и ординатура.

Под руководством Надежды Сергеевны на практике успешно внедряются современные технологи:

- наружный акушерский поворот из тазового предлежания
- ультразвуковая кавитация современный метод лечения инфекционно-воспалительных заболеваний в акушерстве и гинекологии
- принципы бережливого производства в амбулаторно-поликлиническом звене.



Роман Николаевич Марченко

Заведующий акушерским физиологическим отделением №2 ГБУЗ ТО «Перинатальный центр» (г.Тюмень)

Выпускник Тюменской государственной медицинской академии 2010 года, работает в Перинатальном центре с 2012 г., с 2016 по 2020 гг. возглавлял акушерское физиологическое отделение №1, в феврале 2020 года переведен заведующим акушерским физиологическим отделением №2 .

В период пандемии COVID-19 возглавил инфекционный госпиталь, созданный в соответствии с Поручением Председателя Правительства Российской Федерации от 18.03.2020 г. № ММ-II12-1950 для оказания экстренной помощи беременным, роженицам, родильницам, гинекологическим больным с положительным COVID-статусом.

Все время работы инфекционного госпиталя (более двух лет) Роман Николаевич бессменно руководил структурным подразделением, при этом осуществлял работу лечащего врача в «красной зоне».



Наталья Сергеевна Яковкина

Заведующий родовым отделением ГБУЗ ТО «Перинатальный центр» (г.Тюмень)

Выпускница Омской государственной медицинской академии 2011 года работает в Перинатальном центре с 2012 г. До 2020 г. работала врачом-акушером-гинекологом оперативной родовой бригады. Глубокие знания в области теории и практики управления, профессиональный опыт, владение современными методиками диагностики, лечения и реабилитации, с использованием современных методов оперативной техники позволили Наталье Сергеевне возглавить акушерско-гинекологическую службу №2 инфекционного госпиталя с 01.05.2020 г.

За самоотверженный труд в «красной зане» в период пандемии COVID-19 награждена Медалью МЧС России «За содружество во имя спасения».

В настоящее время возглавляет одно из ключевых подразделений Перинатального центра – родовое отделение.

Наталья Владимировна Дроздова



Заведующий поликлиникой
ГБУЗ ТО «Перинатальный центр» (г.Тюмень)

Выпускница Тюменской государственной медицинской академии, в 2011 году начала работать в отделении планирования семьи и репродукции ГБУЗ ТО «Перинатальный центр» г. Тюмень. С 2014 года осуществляет прием детей и подростков.

С 2022 года принята врачом акушером-гинекологом в отделение гинекологии (с дневным стационаром) для оказания экстренной гинекологической помощи женщинам г. Тюмени и Тюменской области.

В 2023 году прошла профессиональную переподготовку по специальности «Ультразвуковая диагностика».

С 2023 г. переведена на должность заведующего поликлиники ГБУЗ ТО «Перинатальный центр» (г. Тюмень).

Амбулаторное звено ПЦ является незаменимым инструментом для обеспечения полноценного медицинского ухода и поддержки будущих родителей. Совместная работа специалистов различных направлений в рамках поликлиники не только способствует сохранению репродуктивного здоровья, но и открывает возможность для семей осуществить мечту о долгожданных детях. Ведь только в объединении усилий и комплексном подходе заключается ключ к успешной реализации планов и желаний каждой семьи.

Служебный телефон
(3452) 56-83-54



Анна Андреевна Никифоренко

Заведующий медико-генетической консультацией ГБУЗ ТО «Перинатальный центр» (г.Тюмень)

Приглашена на работу в Перинатальный центр в 2015 году врачом-генетиком. В 2023 году возглавила Медико-генетическую консультацию, является главным внештатным специалистом по генетике Департамента здравоохранения Тюменской области.

Анна Андреевна осуществляет работу по организации квалифицированной специализированной медицинской помощи в амбулаторных условиях пациентам с врожденными и наследственными заболеваниями, членам их семей и родственникам, обеспечивает доступность медико-генетического консультирования, курирует комплекс мероприятий по осуществлению расширенного неонатального скрининга.

В Медико-генетической консультации проводятся цитогенетические исследования при подозрении на хромосомное заболевание у пациентов и при наличии медицинских показаний у членов их семей и родственников. Проводятся консилиумы врачей по прогнозу потомства и течению беременности в случае пренатального выявления врожденного и наследственного заболевания у плода.

Организовано оказание методической и консультативной помощи участковым педиатрам, терапевтам, семейным врачам, направление пациентов при наличии медицинских показаний на консультацию к врачам-специалистам, в том числе в федеральные центры.

Средний медицинский персонал Перинатального центра составляют 320 специалистов, выполняющие ключевые роли в оказании медицинской помощи, начиная с доврачебного приема и заканчивая лечебно-реабилитационными мероприятиями.
Руководящую роль многочисленной армией осуществляют главные медицинские сестры Захарова Елена Владимировна, Лизовенко Эльвира Чингисовна и 20 старших средних медицинских работника





Захарова Елена Владимировна

Выпускница Тюменского базового медицинского училища, по распределению направлена в Родильный дом № 1 г. Тюмени, где отработала более 12 лет в должности акушерки и медицинской сестры-анестезиста. С 1999 года в порядке перевода принята на работу в городскую клиническую больницу №3, которая впоследствии реорганизована ГБУЗ ТО «Перинатальный центр» (г. Тюмень).

За последние тридцать лет Елена Владимировна прошла путь от специалиста среднего звена, до эффективного организатора сестринской деятельности Учреждения. В зоне ответственности Елены Владимировны оперативное руководство работой среднего и младшего медицинского персонала, осуществление непременного строгого выполнения требований санитарно-эпидемиологического режима в отделениях, соблюдение лечебно-охранительного режима. Елена Владимировна является опытным наставником молодых специалистов, умеет правильно организовать и заинтересовать молодёжь, грамотно осуществить правильный и своевременный контроль за их работой. Помогая молодым специалистам адаптироваться на рабочем месте, способствует повышению качества медицинского обслуживания пациентов, повышению профессионального и социального статуса профессии. Передавая свой накопленный опыт молодым специалистам, она вооружает медицинский персонал ценными знаниями, популяризирует гуманный подход при оказании медицинской помощи, ставит во главу угла интересы пациента и его удовлетворенность оказанной помощью.

За большой личный вклад в развитие здравоохранения награждена Благодарностью Председателя Совета Федерации Федерального Собрания Российской Федерации в декабре 2020 г.













О НАС

Государственное бюджетное учреждение здравоохранения Тюменской области «Перинатальный центр (г. Тюмень)»

Преимущества и возможности трудоустройства в нашей медицинской организации

Современное оборудование

Обновленная материально-техническая база

Дружный коллектив

Система наставничества, корпоративные мероприятия

Стабильность

Надежное государственное учреждение

Профессиональное обучение

Повышение квалификации, база нескольких кафедр ТГМУ

Наши вакансии

Информацию о самых актуальных вакансиях и медицинской организации можно узнать на сайте https://perinatal-center.pro



Толстихина Марина Александровна,
Руководитель службы управления персоналом

Связаться с нами

Задать вопросы и подать резюме можно любым удобным способом

Телефон отдела управления персоналом
(3452) 56-83-29

Приемная главного врача
(3452) 56-83-42

электронная почта
perinatal72@med-to.ru

Адрес
625002, город Тюмень, ул. Даудельная,1